Incidencia por dia y hora, Cuautitlán Izcalli

HORA	DOMINGO	LUNES	MARTES	MIERCOLES	JUEVES	VIERNES	SABADO	Total general
0:00 - 0:59	1	5	0	3	0	1	1	11
1:00 - 1:59	3	1	2	1	0	0	1	8
2:00 - 2:59	1	0	1	2	0	0	0	4
3:00 - 3:59	0	1	0	0	0	0	1	2
4:00 - 4:59	1	0	0	1	1	1	1	5
5:05 - 5:59	1	0	0	0	2	2	3	8
6:00 - 6:59	1	1	0	0	0	0	0	2
7:00 - 7:59	0	0	0	0	2	0	0	2
8:00 - 8:59	0	2	3	0	1	1	0	7
9:00 - 9:59	0	2	0	1	1	1	2	7
10:00 - 10:59	1	2	1	1	1	1	3	10
11:00 - 11:59	3	0	1	1	2	3	1	11
12:00 - 12:59	2	1	2	2	2	4	3	16
13:00 - 13:59	2	1	1	0	1	0	0	5
14:00 - 14:59	2	2	3	3	2	1	0	13
15:00 - 15:59	3	1	1	0	1	1	1	8
16:00 - 16:59	1	1	1	1	4	0	2	10
17:00 - 17:59	3	2	1	0	0	0	0	6
18:00 - 18:59	1	1	2	0	2	2	2	10
19:00 - 19:59	0	1	5	2	1	1	1	11
20:00 - 20:59	4	2	4	0	2	0	3	15
21:00 - 21:59	6	6	6	1	0	2	2	23
22:00 - 22:59	5	3	3	2	4	2	2	21
23:00 - 23:59	2	1	2	1	1	2	4	13
Total general	43	36	39	22	30	25	33	228

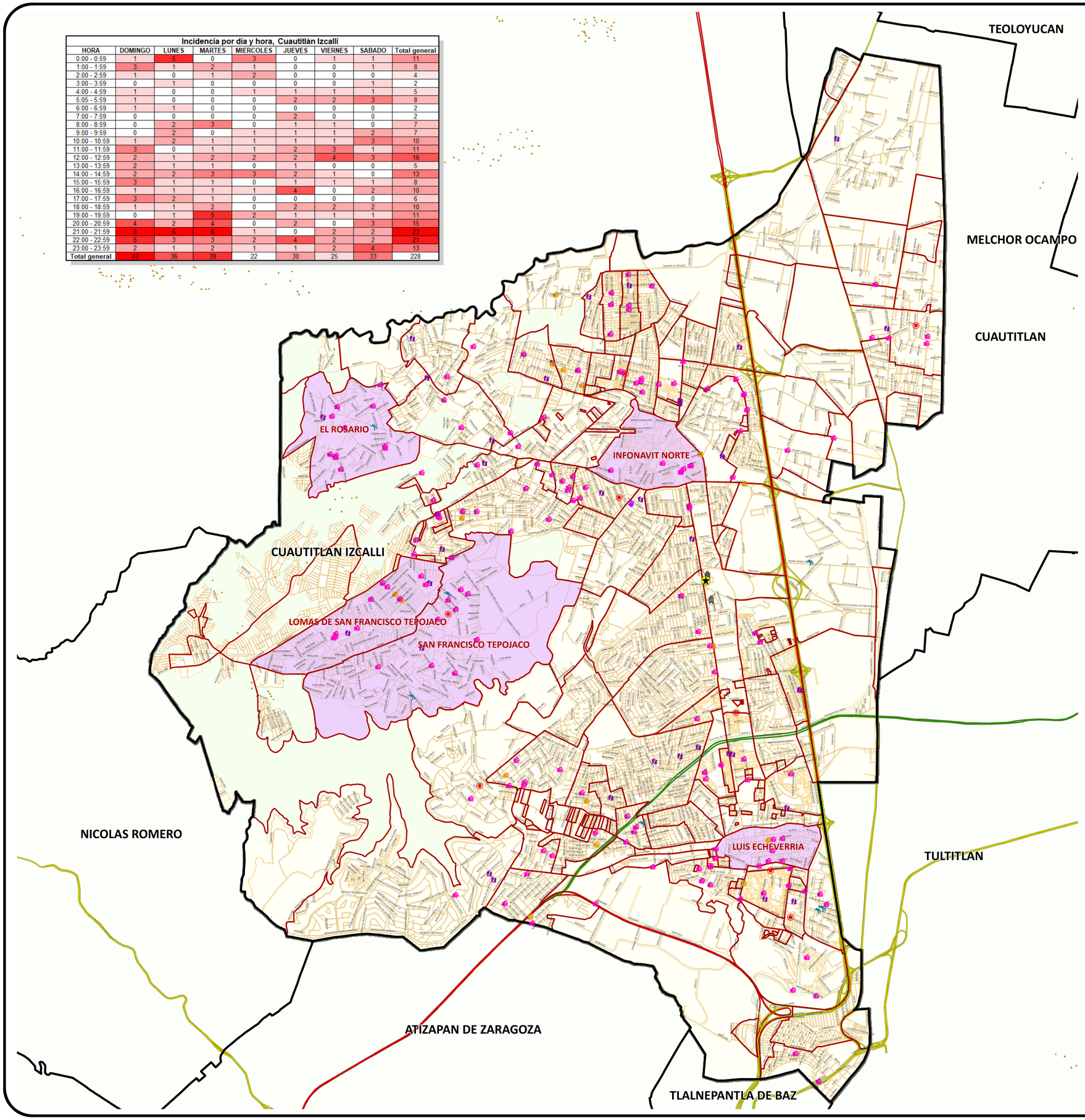

SECRETARÍA DE SEGURIDAD

Secretaría de Seguridad
Dirección General de Desarrollo Institucional e Innovación

Violencia contra la Mujer

Cuautitlán Izcalli

Del 01 al 31 de Marzo del 2022

911 EMERGENCIAS

089 DENUNCIA ANÓNIMA

Simbología

- Cabecera Municipal

Incidencia Delictiva 911

- Homicidio 8
- Violación 1
- Violencia contra la mujer 168
- Violencia de pareja 16
- Violencia familiar 35

Incidencia Delictiva 089

- Venta de drogas 9
- Infraestructura Gubernamental

Vías Principales

- Carretera Estatal
- Carretera Federal
- Vialidad en Zona Urbana
- Eje de Calles
- Colonias de mayor incidencia
- Límite de Colonias
- Manzanas
- Caserío disperso
- Límite Estatal
- Cuautitlán Izcalli
- Municipios Colindantes

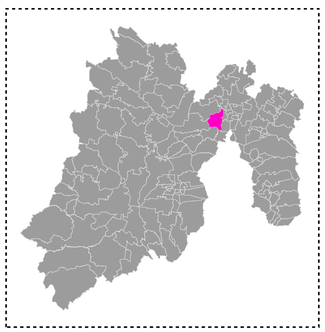

N W E S

DGDII

Elaboró: Área de Cartografía Digital

Fuente: Base Cartográfica INEGI, IGECEM

ACUERDO SS/CT/EXT/VII/001/2020 contenido en el Acta de la Séptima Sesión Extraordinaria 2020 del Comité de Transparencia de la Secretaría de Seguridad: En fecha 20 de julio de 2020, el Comité de Transparencia de la Secretaría de Seguridad aprueba por unanimidad de votos, como información Reservada por un término de cinco años los Mapas georreferenciales de la violencia contra las mujeres en los 11 municipios con Declaratoria de Alerta de Violencia de Género contra las Mujeres en el Estado de México del año 2015 a la fecha.